Todo frío

CARACTERÍSTICAS
- Gabinete exterior en chapa de acero inoxidable esmerilado.
- Piso exterior en chapa galvanizada.
- Interior en chapa de acero inoxidable brillante.
- Aislación en poliuretano expandido de 40 Kg/m³ libre de CFC.
- Evaporador de techo por aire forzado.
- Control de temperatura.
- Llave para puesta en funcionamiento.
- Rejillas blancas plastificadas.
- Patas de plástico reforzado regulables.

PUERTAS
- Tipo placa. Exterior e interior en acero inoxidable esmerilado.
- Manija plástica incorporada.
- Burlete magnético.
- Sistema de cierre con resorte de tensión.

OPCIONALES
- Equipo de frío.
- Zócalo de mesada en acero inoxidable.
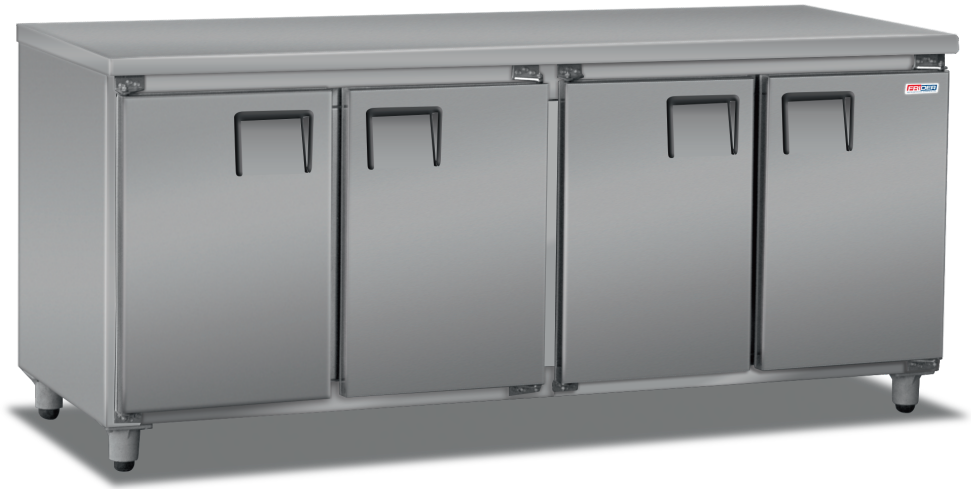
Modelo	1450	1930	2410	2890
Puertas	3	4	5	6
Alto (mm)	850	850	850	850
Largo (mm)	1450	1930	2410	2890
Profundidad (mm)	755	755	755	755
Potencia (HP)	1/3	1/3	1/3	1/2